Puolesta Isänmaan

Voice

Anna-Mari Kaskinen

Harri Luoma

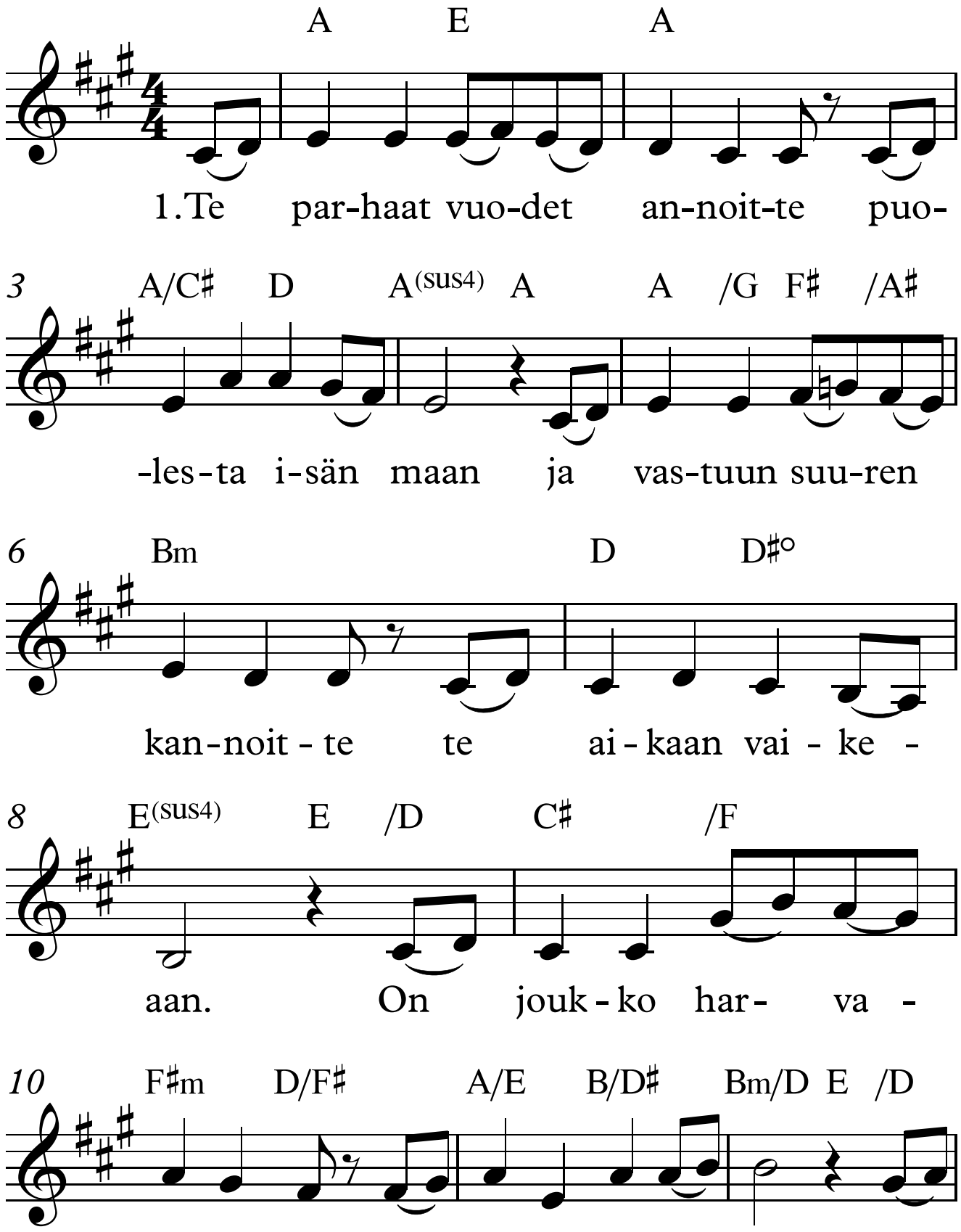

V.S.

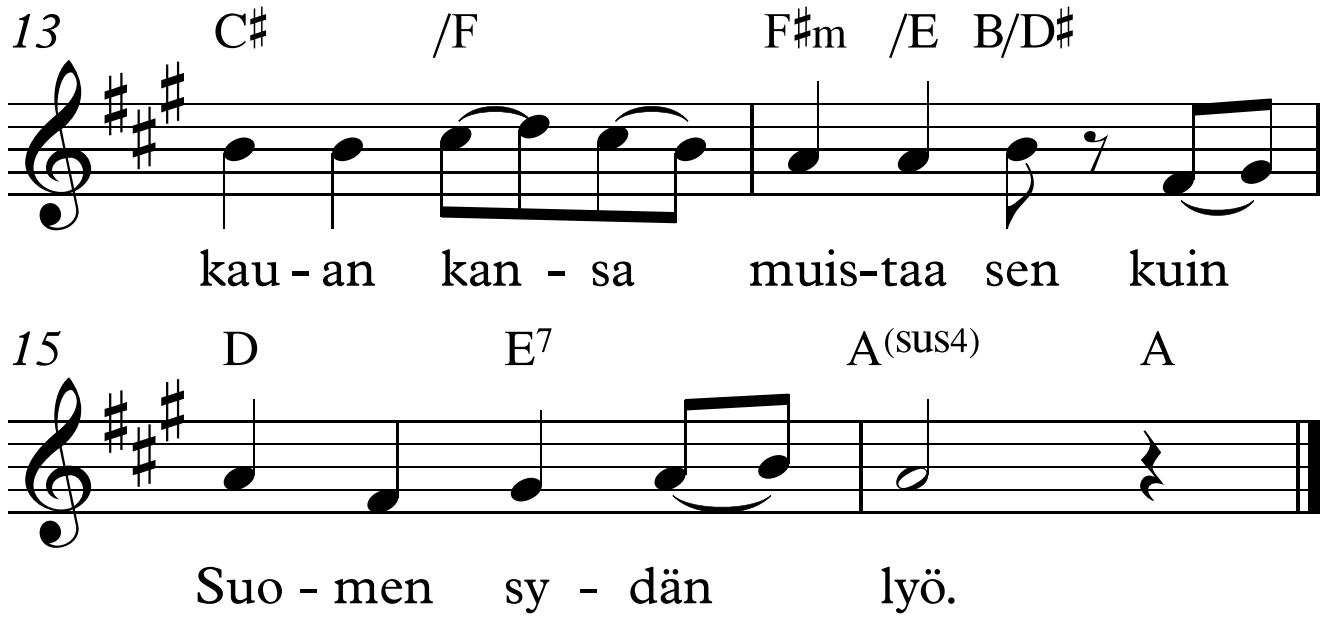

2. Me emme tänään aavistaa
voi sodan pauhua,
ei huolta, tuskaa polttavaa,
ei tuhon kauhua,
vaan teidät sotaan temmattiin
keskeltä nuoruuden,
kun paljon oli kesken niin
ja taivas sininen.

3. On taistelut jo tauonneet,
ja metsä huminoi,
ja äänet, kauan vaienneet,
nyt muistoissanne soi.
Niin monta nuorta elämää
vieläkin kaivataan,
vaan ystävyyden liekki jää,
ei sammu milloinkaan.

4. Nyt rauha aina vallitkoon
rajoilla Suomen maan,
ja sopu täällä hallitkoon,
ei sotaa milloinkaan!
Me rohkeasti kuljemme
nyt aikaan tulevaan
ja rukouksiin suljemme
maan kaiken kokonaan.